

PARC PHOTOVOLTAÏQUE DE PETITE-ROSSELLE

VOIRIE RÉSEAUX DIVERS

- **Maitrise d'ouvrage** : Greencells
- **Localisation** : Petite-Rosselle
- **Montant de l'opération** : 168 000 €
- **Année** : 2021-2022

SMPF est intervenu dans ce projet de terrassement sur le site d'un ancien bassin à schlamm (de l'allemand Schlamm "boue, vase"), jadis exploité par les Houillères du Bassin de Lorraine. L'objectif était de préparer l'installation d'un parc photovoltaïque de 8 MW. Greencells, société allemande, a racheté ce projet à Montansolar.

Pour ce projet, l'ensemble des négociations commerciales se sont déroulées en anglais.

Les travaux confiés :

- création des pistes d'accès et des pistes internes au parc ;
- création d'une plateforme base-vie ;
- mise en oeuvre de 5 500 tonnes de matériaux pour ces travaux d'envergure.

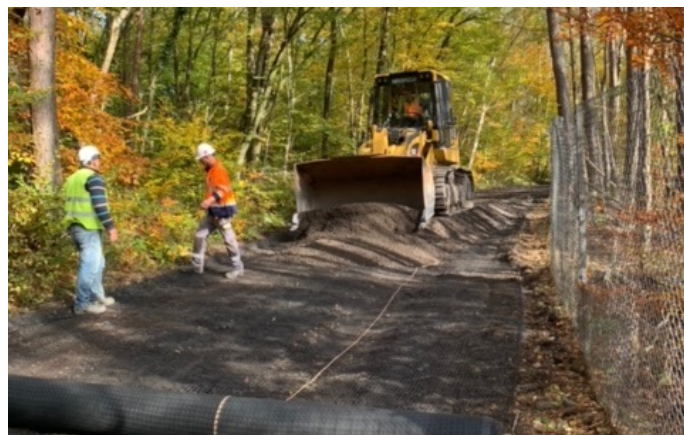

SOCIÉTÉ SMPF

Europort
 ZAC de Carling BP 70007
 57501 SAINT-AVOLD Cedex
 Tél. +33(0)3 87 81 88 70

